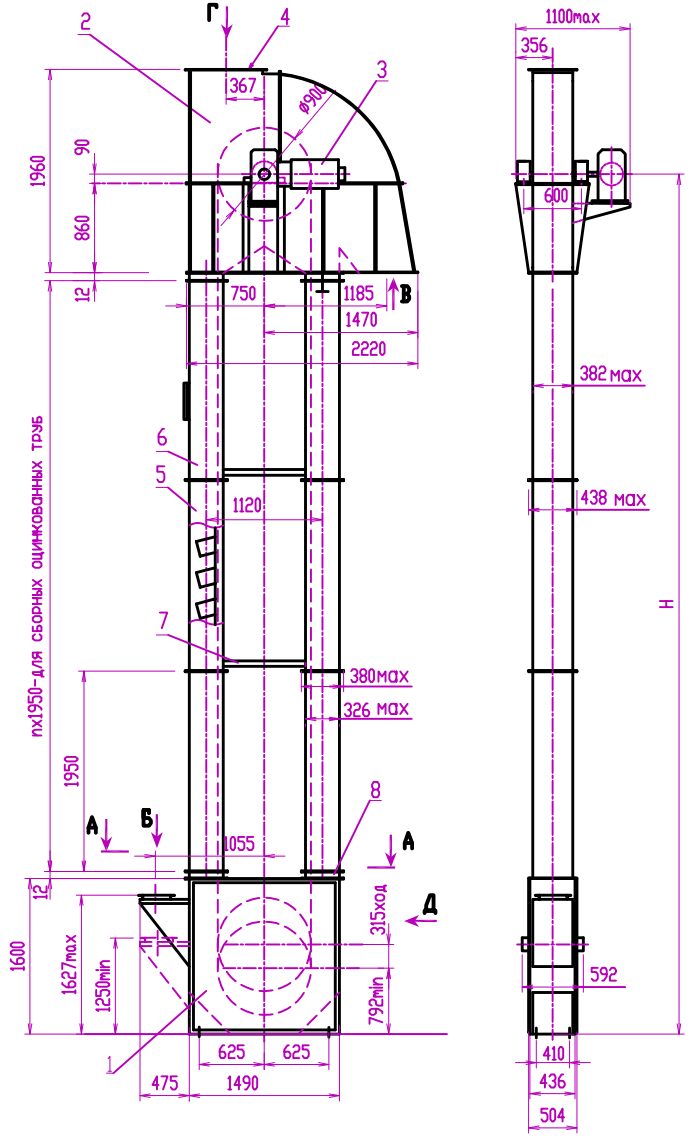

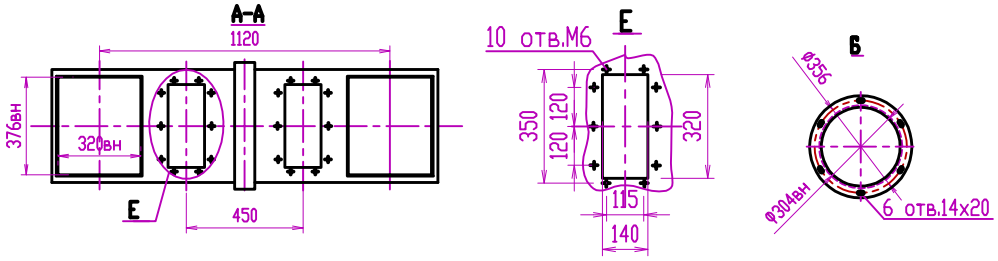

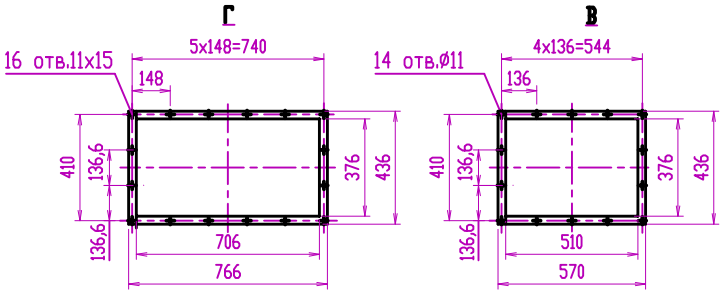

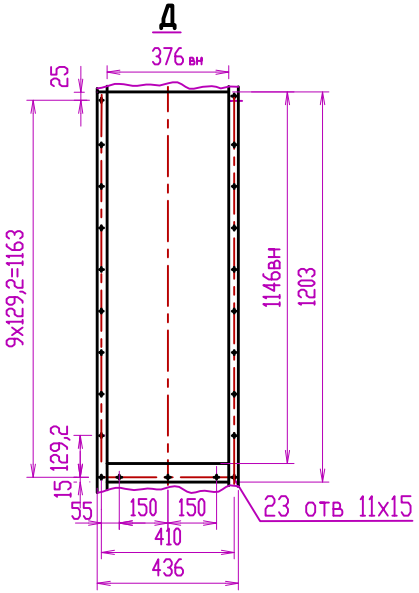

План расположения фундаментных болтов башмака нории

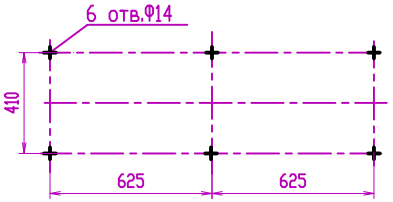

Высота нории H (м)	Мощность привода (квт)
до 15	15,0
св. 15 до 20	18,5
св. 20 до 30	22,0
св. 30 до 40	30,0

1. Башмак
2. Головка в сборе
3. Привод
4. Фланец для взрыворазрядного устройства
5. Труба прямая
6. Труба натяжная / смотровая.
7. Распорки (по 2шт на стыке труб и только для сборных труб)
8. Фланец промежуточный 320х376 -4шт

Нормаль составлена на 2-х листах. См. лист 19

Изм.	Кол.уч.	Лист	N°док.	Подпись	Дата

Нория II-175 оц

Лист 18

Проверил Купленская
Разработал Тимофеев

mx1950-для сборных оцинкованных труб